

## 2. Tarifas de AGEDI y de AIE para establecimientos accesibles al público



### 2.2. ESTABLECIMIENTOS DE OCIO NOCTURNO

**Somos Música**

BY AGEDI & AIE



## 1.1. Derechos de los artistas intérpretes y ejecutantes y de los productores de fonogramas.

Se entiende por artista intérprete o ejecutante a la persona que represente, cante, lea, recite, interprete o ejecute en cualquier forma una obra. Los artistas intérpretes o ejecutantes son titulares de derechos de propiedad intelectual sobre sus actuaciones.

El productor de fonogramas, es la persona natural o jurídica bajo cuya iniciativa y responsabilidad se realiza por primera vez la fijación exclusivamente sonora de la ejecución de una obra o de otros sonidos. Los productores de fonogramas son titulares de derechos de propiedad intelectual sobre sus grabaciones sonoras y sobre sus vídeos musicales o videoclips.

## 1.2. ¿Quiénes son AGEDI y AIE?



### AGEDI

AGEDI es la única entidad de gestión que administra en España los derechos de propiedad intelectual de los productores de fonogramas, tanto nacionales como extranjeros. Está compuesta por 483 socios directos, productores de fonogramas, que aglutinan a más de 13.800 sellos discográficos.



### AIE

AIE es la única entidad de gestión que administra en España los derechos de propiedad intelectual de los artistas intérpretes o ejecutantes musicales, tanto nacionales como extranjeros. Tiene más de 34.000 socios directos y, a través de 109 acuerdos firmados con entidades de gestión extranjeras, administra los derechos de más de 800.000 artistas intérpretes o ejecutantes de todo el mundo.

## 1.3. ¿Qué es AGEDI-AIE OCR UTE?

AGEDI y AIE constituyeron en 2016 una organización conocida como AGEDI-AIE OCR UTE, para la gestión conjunta de determinados derechos administrados por cada una de ellas, con el fin de facilitar el licenciamiento de sus respectivos repertorios a los negocios que utilizan grabaciones musicales y audiovisuales en el marco de sus actividades.

## 1.4. ¿Qué es Somos Música?

Somos Música ® nace en 2024 y es la división de AGEDI-AIE OCR UTE dedicada a la gestión, licenciamiento y recaudación de los derechos generados por la utilización del repertorio de AGEDI y de AIE en los establecimientos y eventos accesibles al público.

**Somos Música**  
BY AGEDI & AIE

## 1.5. ¿A qué tipo de negocios se aplican las tarifas establecidas en este libro?

Este libro de tarifas se aplica a los establecimientos y eventos accesibles al público, en relación con los derechos y modalidades de utilización, y según los términos y condiciones, expresamente indicados en cada uno de los epígrafes que lo componen.

Si desea información sobre las licencias y tarifas relacionadas con otros usuarios, derechos o modalidades de uso diferentes, tales como titulares de canales de TV, emisoras de radio, plataformas de internet, páginas web u otros no específicamente contemplados en este libro, por favor acceda a las páginas web de [AGEDI-AIE OCR UTE](#), de [AGEDI](#) y de [AIE](#).

Si desea información sobre las licencias y tarifas relacionadas con otros titulares de derechos de propiedad intelectual distintos de los productores de fonogramas y de los artistas intérpretes o ejecutantes musicales, tales como autores, editores, artistas intérpretes o ejecutantes no musicales, productores de grabaciones audiovisuales, entidades de radiodifusión, etc., por favor acceda a la página web del [Ministerio de Cultura](#).

### ¿Tienes dudas sobre alguno de los conceptos?

Acude a nuestro 'Glosario de definiciones y términos'

**VER**



## 1.6. Nota preliminar sobre la relación con las Tarifas Generales y sobre los pagos e impuestos relativos a las Tarifas Aplicadas

En cumplimiento de lo establecido en el artículo 186 d) del texto refundido de la Ley de Propiedad Intelectual en relación con la Disposición Adicional Segunda de la Orden CUD/330/2023, de 28 de marzo, AGEDI-AIE OCR UTE notificó al Ministerio de Cultura las **tarifas generales** establecidas por AGEDI y por AIE para la comunicación pública de fonogramas o reproducciones de los mismos y para la reproducción de fonogramas para su posterior comunicación pública, junto con sus correspondientes memorias económicas justificativas, para los sectores de la ejecución pública.

Estas tarifas generales reflejan las condiciones, principios y criterios contenidos en el marco jurídico vigente y, en particular, en los apartados 1, 2 y 3 del artículo 164 del texto refundido de la Ley de Propiedad Intelectual, habiendo sido adaptadas a la metodología para la determinación de las tarifas generales aprobada por la Orden CUD/330/2023, de 28 de marzo, publicada en el BOE de 5 de abril de 2023 y que entró en vigor el 6 de abril de 2023.

Alternativamente, mientras se negocia con las asociaciones nacionales representativas de cada sector y/o, en su caso, hasta la determinación de las tarifas por la Sección Primera de la Comisión de Propiedad Intelectual, todos los usuarios podrán continuar aplicándose las mismas condiciones tarifarias que hasta la fecha según lo expresado en el presente libro de tarifas aplicadas a establecimientos y eventos accesibles al público, recordándoles que cualesquiera pagos que se realicen hasta el establecimiento de una tarifa definitiva continuarán teniendo la consideración de pagos a cuenta, con la excepción de lo dispuesto en los convenios vigentes, de forma que la liquidación definitiva será la que resulte de la regularización que proceda conforme a la tarifa que resulte de este proceso negociador o que se determine por la Sección Primera de la Comisión de Propiedad Intelectual tras el correspondiente procedimiento.

A la remuneración resultante de la aplicación de las Tarifas Aplicadas contenidas en este documento, se le añadirá el IVA y/o los impuestos que correspondan.

---

## 1.7. Preámbulo de las Tarifas Aplicadas

A los efectos de las tarifas aplicadas a establecimientos y eventos accesibles al público expresadas en el presente libro, se atenderá al listado de definiciones sobre los conceptos “AGEDI”, “AIE”, “AGEDI-AIE OCR UTE”, “artista intérprete o ejecutante musical”, “carácter accesorio”, “carácter significativo”, “carácter principal”, “comunicación pública de fonogramas publicados con fines comerciales o reproducciones de los mismos”, “comunicación pública de grabaciones audiovisuales”, “fonograma”, “fonograma publicado con fines comerciales”, “grabación audiovisual”, “ingresos de taquilla”, “obra audiovisual”, “presupuesto de gastos necesarios”, “productor de fonogramas”, “repertorio de AGEDI”, “repertorio de AIE”, “reproducción para la comunicación pública”, contenido en el apartado **“Glosario de definiciones y términos”** del presente libro, sin perjuicio de las definiciones contenidas en las tarifas específicas de cada sector.





## 2.2. OCIO NOCTURNO

Tarifa negociada con la **Federación de Empresarios de Ocio Nocturno y Espectáculos (España de Noche)**.



### **Tipología de negocios a los que se aplica esta tarifa**

Esta tarifa se aplica a los establecimientos en que la utilización tenga carácter principal para la explotación del negocio, tales como salas de fiestas, discotecas, tablaos flamencos, salas de variedades y establecimientos de análoga naturaleza.

# TARIFA POR LA COMUNICACIÓN PÚBLICA DE FONOGRAMAS

## Primero - Derechos por sesión.

1. El importe de la tarifa por la comunicación pública de fonogramas en los locales, por cada sesión, se determinará multiplicando el coeficiente de superficie (CS) aplicable al local en cuestión según sus metros cuadrados brutos, previa deducción de las bonificaciones a las que tenga derecho, por el importe total del precio (P), según queda éste definido en el apartado QUINTO, descontado el I.V.A, multiplicándose el resultado obtenido por 0,60.

**Derechos = CS (bonificado) x (P – I.V.A.) x 0,60**

2. Cuando el importe que resulte de las operaciones indicadas en el número (1) anterior sea inferior a las cantidades mínimas señaladas a continuación, la empresa del local deberá satisfacer los siguientes mínimos:

Locales discontinuos de 1 a 6 días al mes	14,23€ / sesión
Locales discontinuos de 7 a 11 días al mes	91,35€ / mes
Locales mensuales	91,35€ / mes
Locales anuales	91,35€ / mes

## Segundo - Clasificación de locales por su funcionamiento.

1. Se entenderá por local de funcionamiento discontinuo aquel que esté abierto al público un máximo de once días al mes, sea cual fuere el número de sesiones diarias y su periodicidad.

2. Local de funcionamiento mensual será aquel que está abierto al público un mínimo de doce días al mes, sea cual fuere el número de sesiones diarias y su periodicidad.

3. Local de funcionamiento anual será aquel que, durante doce meses consecutivos, esté abierto al público un mínimo de cinco meses consecutivos o alternos, con el carácter de “local de funcionamiento mensual”.

Los locales de nueva creación podrán acogerse a los beneficios derivados de su clasificación como de funcionamiento anual, cuando reúnan los siguientes requisitos:

- **1º** - Haber trabajado un mínimo de cinco meses con carácter de mensual en el transcurso de doce meses consecutivos, contados desde la fecha de su apertura al público, en cuyo caso la bonificación que le corresponda por este concepto se aplicará a partir del sexto mes.
- **2º** - Que la empresa del local haya suscrito el correspondiente contrato y esté al corriente de pago de los derechos de comunicación pública de fonogramas correspondientes a los cinco primeros meses.

## **Tercero. Componentes de la tarifa.**

Los componentes empleados para la cuantificación del importe de los derechos por la Comunicación Pública de Fonogramas por cada sesión son los siguientes:

- **a)** Superficie del local expresada en metros cuadrados brutos, de la cual se desprende el coeficiente de superficie del local.
  - **b)** Precio de entrada al local o de la consumición, dependiendo de la modalidad establecida por la empresa.
- 

## **Cuarto. Superficie y su Coeficiente.**

1. Los metros cuadrados brutos del local se fijarán de conformidad con los siguientes criterios:

- **1º** - Midiendo de pared a pared el espacio, o los diversos espacios, destinados al público.
- **2º** - Incluyendo en dicha medición el escenario, la barra del bar y cuantas instalaciones se encuentren dentro de la figura geométrica del espacio o espacios destinados al público.
- **3º** - Excluyendo de la medición los servicios y las escaleras, sea cual fuere el lugar donde estén situados, y las entradas o vestíbulos -con o sin servicio de guardarropa- cuando están separadas del espacio o espacios destinados al público.
- **4º** - El resultado de la medición se indicará en números enteros, sin decimales, redondeando la cifra en más o en menos dependiendo de que las décimas sean superiores o inferiores a 50 centímetros.

2. Los metros cuadrados brutos de los locales situados en jardines se fijarán midiendo el espacio destinado a la ocupación del público. Dicha superficie será delimitada por la empresa del local con carácter fijo.

3. A los efectos de aplicación de estas tarifas, la superficie del local calculada en la forma que se indica en los números (1) y (2) anteriores, podrá ser modificada temporalmente por la empresa un máximo de dos veces al año, con una duración mínima de dos meses cada una de ellas. Durante el tiempo que se mantenga la modificación de superficie, la empresa deberá cerrar convenientemente la zona inutilizada, prohibiendo al público el acceso a ella y ofreciendo a AGEDI y a AIE las garantías que éstas le solicite. El restablecimiento a la superficie inicial no se considerará modificación.

4. La superficie neta del local será la que resulte de reducir los metros cuadrados brutos del siguiente modo:

- **a)** En 15 metros cuadrados en los locales de hasta 125 metros cuadrados brutos.
- **b)** En un porcentaje equivalente a la décima parte de los metros cuadrados brutos en los locales que tengan entre 126 y 400 metros cuadrados.
- **c)** En el 40% de los metros cuadrados brutos en los locales con más de 400 metros cuadrados.



5. Los índices correctores de superficie (Ic) son los siguientes:

a) para los locales de hasta 400 metros cuadrados brutos, cero.

b) para los locales entre 401 y 500 metros cuadrados brutos, un 0,0645 por cada uno de los tramos que correspondan al local a partir de los 401 metros cuadrados brutos, y hasta 500, según resulte de la tabla que figura como parte integrante de este anexo.

c) para los locales con más de 500 metros cuadrados brutos, y hasta 2.000:

- los indicados en la letra b) anterior, y

- un 0,129 por cada tramo que corresponda al local entre 501 metros cuadrados brutos y 2.000.

d) para los locales con más de 2.000 metros cuadrados brutos y hasta 5.000:

- los indicados en la letra c) anterior y,

- un 0,50 por cada tramo que corresponda al local entre 2.001 metros cuadrados brutos y 5.000.

e) para los locales con más de 5.000 metros cuadrados brutos:

- los indicados en la letra d) anterior, y

- un 1,00 por cada tramo que corresponda al local desde 5.001 metros cuadrados brutos, en adelante.

6. El coeficiente de superficie (CS) será el 4% de la cantidad superior que figura en cada tramo de la columna de superficie neta (Sn) del local, menos el índice corrector (Ic).

$$CS = (Sn \times 0,04) - Ic$$





## Quinto - Precio

1. El precio considerado para la cuantificación de los derechos por la Comunicación Pública de Fonogramas se determinará en función de que la modalidad de acceso al local sea:

**a)** Entrada libre con consumición, en cuyo caso el precio será el que la empresa tenga fijado para la consumición usual en mesa.

**b)** Entrada previo pago incluida la consumición, en cuyo caso el precio será el que la empresa tenga fijado para el acceso al local.

**c)** Entrada previo pago sin derecho a consumición, en cuyo caso el precio será el que la empresa tenga fijado para el acceso al local. Pero si el precio de entrada fuera inferior al de una consumición usual en mesa (aunque esta consumición no sea obligatoria), el precio estará constituido por la suma de la entrada más el importe de la consumición usual en mesa.

**d)** Entrada previo pago con obligación de consumir, en cuyo caso el precio será la suma que la empresa tenga fijado para el acceso al local más el que, asimismo, tenga establecido para la consumición usual en mesa.

2. Los precios -tanto los de entrada como los de consumición- se entenderán siempre sin deducción alguna (impuestos, servicios, etc.), y serán los más elevados establecidos por la empresa para caballero, salvo que el más elevado que tenga establecido para señora fuere superior, en cuyo caso será este último el aplicable.

No se tendrán en cuenta los arreglos o convenios particulares que pudieren establecer las empresas para la asistencia a sus locales de clientes a precios reducidos.

Cuando el precio esté fijado por pareja, se aplicará ese precio reducido en un 25% para la cuantificación de los derechos por la Comunicación Pública de Fonogramas.

3. En todos los casos se entenderá por consumición usual en mesa el precio de una cerveza o de un refresco.

Cuando los precios de dichas consumiciones fueran dispares, se tomará el más elevado de los dos.



## Sexto - Bonificaciones

1. Las bonificaciones sobre los coeficientes de superficie aplicables a los locales del epígrafe serán las siguientes:

**a)** un 25% por consumición, cuando la modalidad de acceso al local sea una de las indicadas con las letras a), b) o d) del apartado QUINTO anterior.

**b)** un 25% por laborable, cuando el local esté abierto al público entre lunes y viernes que no sean vísperas de festivo.

**c)** por intensidad de uso:

- un 10% a los locales discontinuos de 7 a 11 días al mes.

- un 19% a los locales mensuales.

- un 35,2% a los locales anuales.

2. Cuando un mismo local tenga derecho a dos o más bonificaciones de las mencionadas en el número (1) anterior, éstas se calcularán en el orden allí establecido y sobre el resultado líquido de la aplicación de la bonificación anterior.

Se adjunta a estas tarifas un **cuadro de coeficientes** de superficie bonificados aplicables a cada supuesto.

---

## Séptimo - Sesiones

1. A efectos de aplicación de estas tarifas, el horario de apertura al público de los locales del epígrafe se entenderá dividido en sesiones de matinal, tarde, noche y madrugada.

2. El cómputo de las sesiones será el siguiente:

- Sesión matinal será la comprendida entre las 9,00 horas y las 15,00 horas.

- Sesión de tarde será la comprendida entre las 18,00 horas y las 23,00 horas.

- Sesión de noche será la comprendida entre las 21:30 horas y las 4,30 horas.

- Sesión de madrugada será la comprendida entre las 4,30 horas y las 9,00 horas.

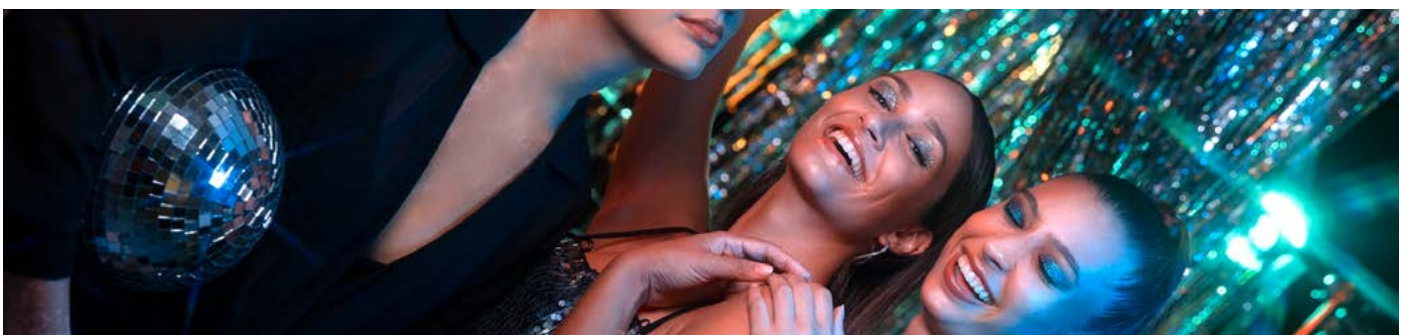

SUPERFICIE BRUTA	M <sup>2</sup> BONIFICACION		SUPERFICIE NETA (Sn)	4%	Ic	"CS (Sn*0,04) - Ic"	"COEFICIENTE 1-6 dias mes"		0%	"COEFICIENTE 7-11 dias mes"		10%	"COEFICIENTE MENSUAL"		19%	"COEFICIENTE ANUAL"		35%
							FEST S/c	"FEST C/c LAB S/c"		LAB C/c	FEST S/c		"FEST C/c LAB S/c"	LAB C/c		FEST S/c	"FEST C/c LAB S/c"	
0	65	15	15	0,00	50	2,000	2,000	1,500	1,125	1,800	1,350	1,013	1,620	1,215	0,911	1,296	0,972	0,729
66	68	15	15	51,00	53	2,120	2,120	1,590	1,193	1,908	1,431	1,073	1,717	1,288	0,966	1,374	1,030	0,773
69	71	15	15	54,00	56	2,240	2,240	1,680	1,260	2,016	1,512	1,134	1,814	1,361	1,021	1,452	1,089	0,816
72	75	15	15	57,00	60	2,400	2,400	1,800	1,350	2,160	1,620	1,215	1,944	1,458	1,094	1,555	1,166	0,875
76	78	15	15	61,00	63	2,520	2,520	1,890	1,418	2,268	1,701	1,276	2,041	1,531	1,148	1,633	1,225	0,919
79	81	15	15	64,00	66	2,640	2,640	1,980	1,485	2,376	1,782	1,337	2,138	1,604	1,203	1,711	1,283	0,962
82	85	15	15	67,00	70	2,800	2,800	2,100	1,575	2,520	1,890	1,418	2,268	1,701	1,276	1,814	1,361	1,021
86	88	15	15	71,00	73	2,920	2,920	2,190	1,643	2,628	1,971	1,478	2,365	1,774	1,330	1,892	1,419	1,064
89	91	15	15	74,00	76	3,040	3,040	2,280	1,710	2,736	2,052	1,539	2,462	1,847	1,385	1,970	1,477	1,108
92	95	15	15	77,00	80	3,200	3,200	2,400	1,800	2,880	2,160	1,620	2,592	1,944	1,458	2,074	1,555	1,166
96	98	15	15	81,00	83	3,320	3,320	2,490	1,868	2,988	2,241	1,681	2,689	2,017	1,513	2,151	1,614	1,210
99	101	15	15	84,00	86	3,440	3,440	2,580	1,935	3,096	2,322	1,742	2,786	2,090	1,567	2,229	1,672	1,254
102	105	15	15	87,00	90	3,600	3,600	2,700	2,025	3,240	2,430	1,823	2,916	2,187	1,640	2,333	1,750	1,312
106	108	15	15	91,00	93	3,720	3,720	2,790	2,093	3,348	2,511	1,883	3,013	2,260	1,695	2,411	1,808	1,356
109	111	15	15	94,00	96	3,840	3,840	2,880	2,160	3,456	2,592	1,944	3,110	2,333	1,750	2,488	1,866	1,400
112	115	15	15	97,00	100	4,000	4,000	3,000	2,250	3,600	2,700	2,025	3,240	2,430	1,823	2,592	1,944	1,458
116	118	15	15	101,00	103	4,120	4,120	3,090	2,318	3,708	2,781	2,086	3,337	2,503	1,877	2,670	2,002	1,502
119	121	15	15	104,00	106	4,240	4,240	3,180	2,385	3,816	2,862	2,147	3,434	2,576	1,932	2,748	2,061	1,545
122	125	15	15	107,00	110	4,400	4,400	3,300	2,475	3,960	2,970	2,228	3,564	2,673	2,005	2,851	2,138	1,604
126	129	12,6%	12,9%	110,12	112,36	4,494	4,494	3,371	2,528	4,045	3,034	2,275	3,640	2,730	2,048	2,912	2,184	1,638
130	133	13,0%	13,3%	113,10	115,31	4,612	4,612	3,459	2,594	4,151	3,113	2,335	3,736	2,802	2,102	2,989	2,242	1,681
134	139	13,4%	13,9%	116,04	119,68	4,787	4,787	3,590	2,693	4,308	3,231	2,423	3,878	2,908	2,181	3,102	2,327	1,745
140	143	14,0%	14,3%	120,40	122,55	4,902	4,902	3,677	2,757	4,412	3,309	2,482	3,971	2,978	2,233	3,177	2,382	1,787
144	147	14,4%	14,7%	123,26	125,39	5,016	5,016	3,762	2,821	4,514	3,386	2,539	4,063	3,047	2,285	3,250	2,438	1,828
148	153	14,8%	15,3%	126,10	129,59	5,184	5,184	3,888	2,916	4,665	3,499	2,624	4,199	3,149	2,362	3,359	2,519	1,889
154	157	15,4%	15,7%	130,28	132,35	5,294	5,294	3,971	2,978	4,765	3,573	2,680	4,288	3,216	2,412	3,431	2,573	1,930
158	162	15,8%	16,2%	133,04	135,76	5,430	5,430	4,073	3,055	4,887	3,665	2,749	4,398	3,299	2,474	3,519	2,639	1,979
163	168	16,3%	16,8%	136,43	139,78	5,591	5,591	4,193	3,145	5,032	3,774	2,830	4,529	3,397	2,547	3,623	2,717	2,038
169	173	16,9%	17,3%	140,44	143,07	5,723	5,723	4,292	3,219	5,151	3,863	2,897	4,636	3,477	2,607	3,708	2,781	2,086
174	177	17,4%	17,7%	143,72	145,67	5,827	5,827	4,370	3,278	5,244	3,933	2,950	4,720	3,540	2,655	3,776	2,832	2,124
178	183	17,8%	18,3%	146,32	149,51	5,980	5,980	4,485	3,364	5,382	4,037	3,028	4,844	3,633	2,725	3,875	2,906	2,180
184	188	18,4%	18,8%	150,14	152,66	6,106	6,106	4,580	3,435	5,496	4,122	3,091	4,946	3,710	2,782	3,957	2,968	2,226
189	193	18,9%	19,3%	153,28	155,75	6,230	6,230	4,673	3,504	5,607	4,205	3,154	5,046	3,785	2,839	4,037	3,028	2,271
194	200	19,4%	20,0%	156,36	160,00	6,400	6,400	4,800	3,600	5,760	4,320	3,240	5,184	3,888	2,916	4,147	3,110	2,333
201	205	20,1%	20,5%	160,60	162,98	6,519	6,519	4,889	3,667	5,867	4,400	3,300	5,280	3,960	2,970	4,224	3,168	2,376

SUPERFICIE BRUTA	M <sup>2</sup> BONIFICACION	SUPERFICIE NETA (Sn)	4%	Ic	"CS (Sn*0,04) - Ic"	"COEFICIENTE 1-6 dias mes"		0%	"COEFICIENTE 7-11 dias mes"		10%	"COEFICIENTE MENSUAL"		19%	"COEFICIENTE ANUAL"		35%
						FEST S/c	"FEST C/c LAB S/c"		LAB C/c	FEST S/c		"FEST C/c LAB S/c"	LAB C/c		FEST S/c	"FEST C/c LAB S/c"	
206	210	20,6%	21,0%	163,56	165,90	6,636	0	6,636	4,977	3,733	5,972	4,479	3,359	3,024	4,300	3,225	2,419
211	217	21,1%	21,7%	166,48	169,91	6,796	0	6,796	5,097	3,823	6,117	4,588	3,441	3,097	4,404	3,303	2,477
218	222	21,8%	22,2%	170,48	172,72	6,909	0	6,909	5,181	3,886	6,218	4,663	3,497	3,148	4,477	3,358	2,518
223	227	22,3%	22,7%	173,27	175,47	7,019	0	7,019	5,264	3,948	6,317	4,738	3,553	3,198	4,548	3,411	2,558
228	235	22,8%	23,5%	176,02	179,78	7,191	0	7,191	5,393	4,045	6,472	4,854	3,640	3,276	4,660	3,495	2,621
236	241	23,6%	24,1%	180,30	182,92	7,317	0	7,317	5,488	4,116	6,585	4,939	3,704	3,334	4,741	3,556	2,667
242	247	24,2%	24,7%	183,44	185,99	7,440	0	7,440	5,580	4,185	6,696	5,022	3,766	3,390	4,821	3,616	2,712
248	255	24,8%	25,5%	186,50	189,98	7,599	0	7,599	5,699	4,274	6,839	5,129	3,847	3,462	4,924	3,693	2,770
256	261	25,6%	26,1%	190,46	192,88	7,715	0	7,715	5,786	4,340	6,944	5,208	3,906	3,515	4,999	3,750	2,812
262	267	26,2%	26,7%	193,36	195,71	7,828	0	7,828	5,871	4,403	7,046	5,284	3,963	3,567	5,073	3,805	2,853
268	276	26,8%	27,6%	196,18	199,82	7,993	0	7,993	5,995	4,496	7,194	5,395	4,046	3,642	5,179	3,885	2,913
277	283	27,7%	28,3%	200,27	202,91	8,116	0	8,116	6,087	4,565	7,305	5,479	4,109	3,698	5,259	3,945	2,958
284	290	28,4%	29,0%	203,34	205,90	8,236	0	8,236	6,177	4,633	7,412	5,559	4,169	3,753	5,337	4,003	3,002
291	300	29,1%	30,0%	206,32	210,00	8,400	0	8,400	6,300	4,725	7,560	5,670	4,253	3,827	5,443	4,082	3,062
301	307	30,1%	30,7%	210,40	212,75	8,510	0	8,510	6,383	4,787	7,659	5,744	4,308	3,877	5,515	4,136	3,102
308	315	30,8%	31,5%	213,14	215,78	8,631	0	8,631	6,473	4,855	7,768	5,826	4,369	3,932	5,593	4,195	3,146
316	326	31,8%	32,6%	216,14	219,72	8,789	0	8,789	6,592	4,944	7,910	5,933	4,449	4,004	5,695	4,271	3,204
327	335	32,7%	33,5%	220,07	222,78	8,911	0	8,911	6,683	5,012	8,020	6,015	4,511	4,060	5,774	4,331	3,248
336	345	33,6%	34,5%	223,10	225,98	9,039	0	9,039	6,779	5,084	8,135	6,101	4,576	4,118	5,857	4,393	3,295
346	358	34,6%	35,6%	226,28	229,84	9,193	0	9,193	6,895	5,171	8,274	6,206	4,654	4,189	5,957	4,468	3,351
359	369	35,9%	36,9%	230,12	232,84	9,314	0	9,314	6,985	5,239	8,382	6,287	4,715	4,243	6,035	4,526	3,395
370	381	37,0%	38,1%	233,10	235,84	9,434	0	9,434	7,075	5,306	8,490	6,368	4,776	4,298	6,113	4,585	3,439
382	400	38,2%	40,0%	236,08	240,00	9,600	0	9,600	7,200	5,400	8,640	6,480	4,860	4,374	6,221	4,666	3,499
401	408	160,40	163,20	240,80	244,80	9,728	0,0645	9,728	7,296	5,472	8,755	6,566	4,925	4,432	6,303	4,728	3,546
409	416	163,60	166,40	245,40	249,60	9,854	0,1290	9,855	7,391	5,543	8,870	6,652	4,989	4,490	6,386	4,790	3,592
417	425	166,80	170,00	250,20	255,00	10,007	0,1935	10,007	7,505	5,629	9,006	6,754	5,066	4,559	6,484	4,863	3,647
426	433	170,40	173,20	255,60	259,80	10,392	0,2580	10,134	7,601	5,700	9,121	6,840	5,130	4,617	6,567	4,925	3,694
434	441	173,60	176,40	260,40	264,60	10,584	0,3225	10,262	7,696	5,772	9,235	6,927	5,195	4,675	6,649	4,987	3,740
442	450	176,80	180,00	265,20	270,00	10,800	0,3870	10,413	7,810	5,857	9,372	7,029	5,272	4,744	6,748	5,061	3,796
451	458	180,40	183,20	270,60	274,80	10,992	0,4515	10,541	7,905	5,929	9,486	7,115	5,336	4,803	6,830	5,123	3,842
459	466	183,60	186,40	275,40	279,60	11,184	0,5160	10,668	8,001	6,001	9,601	7,201	5,401	4,861	6,913	5,185	3,888
467	475	186,80	190,00	280,20	285,00	11,400	0,5805	10,820	8,115	6,086	9,738	7,303	5,477	4,930	7,011	5,258	3,944
476	483	190,40	193,20	285,60	289,80	11,592	0,6450	10,947	8,210	6,158	9,852	7,389	5,542	4,988	7,094	5,320	3,990
484	491	193,60	196,40	290,40	294,60	11,784	0,7095	11,075	8,306	6,229	9,967	7,475	5,606	5,046	7,176	5,382	4,037
492	500	196,80	200,00	295,20	300,00	12,000	0,7740	11,226	8,420	6,315	10,103	7,578	5,683	5,115	7,274	5,456	4,092



SUPERFICIE BRUTA	M <sup>2</sup> BONIFICACION	SUPERFICIE NETA (Sn)	4%	Ic	"CS (Sn*0,04) - Ic"	"COEFICIENTE 1-6 dias mes"		0%	"COEFICIENTE 7-11 dias mes"		10%	"COEFICIENTE MENSUAL"		19%	"COEFICIENTE ANUAL"		35%	
						FEST S/c	"FEST C/c LAB S/c"		LAB C/c	FEST S/c		"FEST C/c LAB S/c"	LAB C/c		FEST S/c	"FEST C/c LAB S/c"		FEST S/c
501	200,40	204,00	306,00	12,240	0,9030	11,337	11,337	8,503	6,377	10,203	7,652	5,739	9,183	6,887	5,165	7,346	5,510	4,132
511	204,40	208,40	312,60	12,504	1,0320	11,472	11,472	8,604	6,453	10,325	7,744	5,808	9,292	6,969	5,227	7,434	5,575	4,182
522	208,80	213,20	319,80	12,792	1,1610	11,631	11,631	8,723	6,542	10,468	7,851	5,888	9,421	7,066	5,299	7,537	5,653	4,239
534	213,60	217,20	325,80	13,032	1,2900	11,742	11,742	8,807	6,605	10,568	7,926	5,944	9,511	7,133	5,350	7,609	5,707	4,280
544	217,60	222,00	333,00	13,320	1,4190	11,901	11,901	8,926	6,694	10,711	8,033	6,025	9,640	7,230	5,422	7,712	5,784	4,338
556	222,40	226,40	339,60	13,584	1,5480	12,036	12,036	9,027	6,770	10,832	8,124	6,093	9,749	7,312	5,484	7,799	5,849	4,387
567	226,80	230,40	345,60	13,824	1,6770	12,147	12,147	9,110	6,833	10,932	8,199	6,149	9,839	7,379	5,534	7,871	5,903	4,428
577	230,80	235,20	352,80	14,112	1,8060	12,306	12,306	9,230	6,922	11,075	8,307	6,230	9,968	7,476	5,607	7,974	5,981	4,486
589	235,60	240,00	360,00	14,400	1,9350	12,465	12,465	9,349	7,012	11,219	8,414	6,310	10,097	7,572	5,679	8,077	6,058	4,543
601	240,40	244,00	366,00	14,640	2,0640	12,576	12,576	9,432	7,074	11,318	8,489	6,367	10,187	7,640	5,730	8,149	6,112	4,584
611	244,40	248,40	372,60	14,904	2,1930	12,711	12,711	9,533	7,150	11,440	8,580	6,435	10,296	7,722	5,791	8,237	6,178	4,633
622	248,80	253,20	379,80	15,192	2,3220	12,870	12,870	9,653	7,239	11,583	8,687	6,515	10,425	7,819	5,864	8,340	6,255	4,691
634	253,60	257,20	385,80	15,432	2,4510	12,981	12,981	9,736	7,302	11,683	8,762	6,572	10,515	7,886	5,914	8,412	6,309	4,732
644	257,60	262,00	393,00	15,720	2,5800	13,140	13,140	9,855	7,391	11,826	8,870	6,652	10,643	7,983	5,987	8,515	6,386	4,790
656	262,40	266,40	399,60	15,984	2,7090	13,275	13,275	9,956	7,467	11,948	8,961	6,720	10,753	8,065	6,048	8,602	6,452	4,839
667	266,80	270,40	405,60	16,224	2,8380	13,386	13,386	10,040	7,530	12,047	9,036	6,777	10,843	8,132	6,099	8,674	6,506	4,879
677	270,80	275,20	412,80	16,512	2,9670	13,545	13,545	10,159	7,619	12,191	9,143	6,857	10,971	8,229	6,171	8,777	6,583	4,937
689	275,60	280,00	420,00	16,800	3,0960	13,704	13,704	10,278	7,709	12,334	9,250	6,938	11,100	8,325	6,244	8,850	6,660	4,995
701	280,40	284,00	426,00	17,040	3,2250	13,815	13,815	10,361	7,771	12,434	9,325	6,994	11,190	8,393	6,294	8,952	6,714	5,036
711	284,40	288,40	432,60	17,304	3,3540	13,950	13,950	10,463	7,847	12,555	9,416	7,062	11,300	8,475	6,356	9,040	6,780	5,085
722	288,80	293,20	439,80	17,592	3,4830	14,109	14,109	10,582	7,936	12,698	9,524	7,143	11,428	8,571	6,428	9,143	6,857	5,143
734	293,60	297,20	445,80	17,832	3,6120	14,220	14,220	10,665	7,999	12,798	9,599	7,199	11,518	8,639	6,479	9,215	6,911	5,183
744	297,60	302,00	453,00	18,120	3,7410	14,379	14,379	10,784	8,088	12,941	9,706	7,279	11,647	8,735	6,551	9,318	6,988	5,241
756	302,40	306,40	459,60	18,384	3,8700	14,514	14,514	10,886	8,164	13,063	9,797	7,348	11,756	8,817	6,613	9,405	7,054	5,290
767	306,80	310,40	466,20	18,624	3,9990	14,625	14,625	10,989	8,227	13,163	9,872	7,404	11,846	8,885	6,664	9,477	7,108	5,331
777	310,80	315,20	472,80	18,912	4,1280	14,784	14,784	11,088	8,316	13,306	9,979	7,484	11,975	8,981	6,736	9,560	7,185	5,389
789	315,60	320,00	480,00	19,200	4,2570	14,943	14,943	11,207	8,405	13,449	10,087	7,565	12,104	9,078	6,808	9,663	7,262	5,447
801	320,40	324,00	486,00	19,440	4,3860	15,054	15,054	11,291	8,468	13,549	10,161	7,621	12,194	9,145	6,859	9,755	7,316	5,487
811	324,40	328,40	492,60	19,704	4,5150	15,189	15,189	11,392	8,544	13,670	10,253	7,689	12,303	9,227	6,920	9,842	7,382	5,536
822	328,80	333,20	499,80	19,992	4,6440	15,348	15,348	11,511	8,633	13,813	10,360	7,770	12,432	9,324	6,993	9,946	7,459	5,594
834	333,60	337,20	505,80	20,232	4,7730	15,459	15,459	11,594	8,696	13,913	10,435	7,826	12,522	9,391	7,044	10,017	7,513	5,635
844	337,60	342,00	513,00	20,520	4,9020	15,618	15,618	11,714	8,785	14,056	10,542	7,907	12,651	9,488	7,116	10,120	7,590	5,693
856	342,40	346,40	519,60	20,784	5,0310	15,753	15,753	11,815	8,861	14,178	10,633	7,975	12,760	9,570	7,177	10,208	7,656	5,742
867	346,80	350,40	525,60	21,024	5,1600	15,864	15,864	11,898	8,924	14,278	10,708	8,031	12,850	9,637	7,228	10,280	7,710	5,782
877	350,80	355,20	532,80	21,312	5,2890	16,023	16,023	12,017	9,013	14,421	10,816	8,112	12,979	9,734	7,300	10,383	7,787	5,840

SUPERFICIE BRUTA	M <sup>2</sup> BONIFICACION	SUPERFICIE NETA (Sn)	4%	Ic	"CS (Sn*0,04) - Ic"	"COEFICIENTE 1-6 dias mes"		0%	"COEFICIENTE 7-11 dias mes"		10%	"COEFICIENTE MENSUAL"		19%	"COEFICIENTE ANUAL"		35%
						FEST S/c	"FEST C/c LAB S/c"		FEST S/c	"FEST C/c LAB S/c"		LAB C/c	"FEST C/c LAB S/c"		FEST S/c	"FEST C/c LAB S/c"	
889	900	355,60	360,00	533,40	540,00	21,600	5,4180	16,182	12,137	9,102	14,564	10,923	13,107	9,831	10,486	7,864	5,898
901	910	360,40	364,00	540,60	546,00	21,840	5,5470	16,293	12,220	9,165	14,664	10,998	13,197	9,898	10,558	7,918	5,939
911	921	364,40	368,40	546,60	552,60	22,104	5,6760	16,428	12,321	9,241	14,785	11,089	13,307	9,980	10,645	7,984	5,988
922	933	368,80	373,20	553,20	559,80	22,392	5,8050	16,587	12,440	9,330	14,928	11,196	13,435	10,077	10,748	8,061	6,046
934	943	373,60	377,20	560,40	565,80	22,632	5,9340	16,698	12,524	9,393	15,028	11,271	13,525	10,144	10,820	8,115	6,086
944	955	377,60	382,00	566,40	573,00	22,920	6,0630	16,857	12,643	9,482	15,171	11,378	13,654	10,241	10,923	8,193	6,144
956	966	382,40	386,40	573,60	579,60	23,184	6,1920	16,992	12,744	9,558	15,293	11,470	13,764	10,323	11,011	8,258	6,194
967	976	386,80	390,40	580,20	585,60	23,424	6,3210	17,103	12,827	9,620	15,393	11,545	13,853	10,390	11,083	8,312	6,234
977	988	390,80	395,20	586,20	592,80	23,712	6,4500	17,262	12,947	9,710	15,536	11,652	13,982	10,487	11,186	8,389	6,292
989	1000	395,60	400,00	593,40	600,00	24,000	6,5790	17,421	13,066	9,799	15,679	11,759	14,111	10,583	11,289	8,467	6,350
1001	1010	400,40	404,00	600,60	606,00	24,240	6,7080	17,532	13,149	9,882	15,779	11,834	14,201	10,651	11,361	8,521	6,390
1011	1021	404,40	408,40	606,60	612,60	24,504	6,8370	17,667	13,250	9,938	15,900	11,925	14,310	10,733	11,448	8,586	6,440
1022	1033	408,80	413,20	613,20	619,80	24,792	6,9660	17,826	13,370	10,027	16,043	12,033	14,439	10,829	11,551	8,663	6,498
1034	1043	413,60	417,20	620,40	625,80	25,032	7,0950	17,937	13,453	10,090	16,143	12,107	14,529	10,897	11,623	8,717	6,538
1044	1055	417,60	422,00	626,40	633,00	25,320	7,2240	18,096	13,572	10,179	16,286	12,215	14,658	10,993	11,726	8,795	6,596
1056	1066	422,40	426,40	633,60	639,60	25,584	7,3530	18,231	13,673	10,255	16,408	12,306	14,767	11,075	11,814	8,860	6,645
1067	1076	426,80	430,40	640,20	645,60	25,824	7,4820	18,342	13,757	10,317	16,508	12,381	14,857	11,143	11,886	8,914	6,686
1077	1088	430,80	435,20	646,20	652,80	26,112	7,6110	18,501	13,876	10,407	16,651	12,488	14,986	11,239	11,989	8,991	6,744
1089	1100	435,60	440,00	653,40	660,00	26,400	7,7400	18,660	13,995	10,496	16,794	12,596	15,115	11,336	12,092	9,069	6,802
1101	1110	440,40	444,00	660,60	666,00	26,640	7,8890	18,771	14,078	10,559	16,894	12,670	15,205	11,403	12,164	9,123	6,842
1111	1121	444,40	448,40	666,60	672,60	26,904	7,9980	18,906	14,180	10,635	17,015	12,762	15,314	11,485	12,251	9,188	6,891
1122	1133	448,80	453,20	673,20	679,80	27,192	8,1270	19,065	14,299	10,724	17,159	12,869	15,443	11,582	12,354	9,266	6,949
1134	1143	453,60	457,20	680,40	685,80	27,432	8,2560	19,176	14,382	10,787	17,258	12,944	15,533	11,649	12,426	9,320	6,990
1144	1155	457,60	462,00	686,40	693,00	27,720	8,3850	19,335	14,501	10,876	17,402	13,051	15,661	11,746	12,529	9,397	7,048
1156	1166	462,40	466,40	693,60	699,60	27,984	8,5140	19,470	14,603	10,952	17,523	13,142	15,771	11,828	12,617	9,462	7,097
1167	1176	466,80	470,40	700,20	705,60	28,224	8,6430	19,581	14,686	11,014	17,623	13,217	15,861	11,895	12,688	9,516	7,137
1177	1188	470,80	475,20	706,20	712,80	28,512	8,7720	19,740	14,805	11,104	17,766	13,325	15,989	11,992	12,792	9,594	7,195
1189	1200	475,60	480,00	713,40	720,00	28,800	8,9010	19,899	14,924	11,193	17,909	13,432	16,118	12,089	12,895	9,671	7,253
1201	1210	480,40	484,00	720,60	726,00	29,040	9,0300	20,010	15,008	11,256	18,009	13,507	16,208	12,166	12,966	9,725	7,294
1211	1221	484,40	488,40	726,60	732,60	29,304	9,1590	20,145	15,109	11,332	18,131	13,598	16,317	12,238	13,054	9,790	7,343
1222	1233	488,80	493,20	733,20	739,80	29,592	9,2880	20,304	15,228	11,421	18,274	13,705	16,446	12,335	13,157	9,868	7,401
1234	1243	493,60	497,20	740,40	745,80	29,832	9,4170	20,415	15,311	11,483	18,374	13,780	16,536	12,402	13,229	9,922	7,441
1244	1255	497,60	502,00	746,40	753,00	30,120	9,5460	20,574	15,431	11,573	18,517	13,867	16,665	12,499	13,332	9,999	7,499
1256	1266	502,40	506,40	753,60	759,60	30,384	9,6750	20,709	15,532	11,649	18,638	13,979	16,774	12,581	13,419	10,065	7,548
1267	1276	506,80	510,40	760,20	765,60	30,624	9,8040	20,820	15,615	11,711	18,738	14,054	16,864	12,648	13,491	10,119	7,589

SUPERFICIE BRUTA	M <sup>2</sup> BONIFICACION	SUPERFICIE NETA (Sn)	4%	Ic	"CS (Sn*0,04) - Ic"	"COEFICIENTE 1-6 dias mes"		0%	"COEFICIENTE 7-11 dias mes"		10%	"COEFICIENTE MENSUAL"		19%	"COEFICIENTE ANUAL"		35%		
						FEST S/c	"FEST C/c LAB S/c"		FEST S/c	"FEST C/c LAB S/c"		LAB C/c	"FEST C/c LAB S/c"		FEST S/c	"FEST C/c LAB S/c"		LAB C/c	FEST S/c
1277	1288	510,80	515,20	766,20	772,80	30,912	9,9330	20,979	15,734	11,801	18,881	14,161	10,621	16,993	12,745	9,559	13,594	10,196	7647
1289	1300	515,60	520,00	773,40	780,00	31,200	10,0620	21,138	15,854	11,890	19,024	14,268	10,701	17,122	12,841	9,631	13,697	10,273	7705
1301	1310	520,40	524,00	780,60	786,00	31,440	10,1910	21,249	15,937	11,953	19,124	14,343	10,757	17,212	12,909	9,682	13,769	10,327	7745
1311	1321	524,40	528,40	786,60	792,60	31,704	10,3200	21,384	16,038	12,029	19,246	14,434	10,826	17,321	12,991	9,743	13,857	10,393	7794
1322	1333	528,80	533,20	793,20	799,80	31,992	10,4490	21,543	16,157	12,118	19,389	14,542	10,906	17,450	13,087	9,816	13,960	10,470	7852
1334	1343	533,60	537,20	800,40	805,80	32,232	10,5780	21,654	16,241	12,180	19,489	14,616	10,962	17,540	13,155	9,866	14,032	10,524	7893
1344	1355	537,60	542,00	806,40	813,00	32,520	10,7070	21,813	16,360	12,270	19,632	14,724	11,043	17,669	13,251	9,939	14,135	10,601	7951
1356	1366	542,40	546,40	813,60	819,60	32,784	10,8360	21,948	16,461	12,346	19,753	14,815	11,111	17,778	13,333	10,000	14,222	10,667	8,000
1367	1376	546,80	550,40	820,20	825,60	33,024	10,9650	22,059	16,544	12,408	19,853	14,890	11,167	17,868	13,401	10,051	14,294	10,721	8,041
1377	1388	550,80	555,20	826,20	832,80	33,312	11,0940	22,218	16,664	12,498	19,996	14,997	11,248	17,997	13,497	10,123	14,397	10,798	8,098
1389	1400	555,60	560,00	833,40	840,00	33,600	11,2230	22,377	16,783	12,587	20,139	15,104	11,328	18,125	13,594	10,196	14,500	10,875	8,156
1401	1410	560,40	564,00	840,60	846,00	33,840	11,3520	22,488	16,866	12,650	20,239	15,179	11,385	18,215	13,661	10,246	14,572	10,929	8,197
1411	1421	564,40	568,40	846,60	852,60	34,104	11,4810	22,623	16,967	12,725	20,361	15,271	11,453	18,325	13,743	10,308	14,660	10,995	8,246
1422	1433	568,80	573,20	853,20	859,80	34,392	11,6100	22,782	17,087	12,815	20,504	15,378	11,533	18,453	13,840	10,380	14,763	11,072	8,304
1434	1443	573,60	577,20	860,40	865,80	34,632	11,7390	22,893	17,170	12,877	20,604	15,453	11,590	18,543	13,907	10,431	14,835	11,126	8,344
1444	1455	577,60	582,00	866,40	873,00	34,920	11,8680	23,052	17,289	12,967	20,747	15,560	11,670	18,672	14,004	10,503	14,938	11,203	8,402
1456	1466	582,40	586,40	873,60	879,60	35,184	11,9970	23,187	17,390	13,043	20,868	15,651	11,738	18,781	14,086	10,565	15,025	11,289	8,452
1467	1476	586,80	590,40	880,20	885,60	35,424	12,1260	23,298	17,474	13,105	20,968	15,726	11,795	18,871	14,154	10,615	15,097	11,323	8,492
1477	1488	590,80	595,20	886,20	892,80	35,712	12,2550	23,457	17,593	13,195	21,111	15,833	11,875	19,000	14,250	10,688	15,200	11,400	8,550
1489	1500	595,60	600,00	893,40	900,00	36,000	12,3840	23,616	17,712	13,284	21,254	15,941	11,956	19,129	14,347	10,760	15,303	11,477	8,608
1501	1510	600,40	604,00	900,60	906,00	36,240	12,5130	23,727	17,795	13,346	21,354	16,016	12,012	19,219	14,414	10,811	15,375	11,531	8,648
1511	1521	604,40	608,40	906,60	912,60	36,504	12,6420	23,862	17,897	13,422	21,476	16,107	12,080	19,328	14,496	10,872	15,463	11,597	8,698
1522	1533	608,80	613,20	913,20	919,80	36,792	12,7710	24,021	18,016	13,512	21,619	16,214	12,161	19,457	14,593	10,945	15,566	11,674	8,756
1534	1543	613,60	617,20	920,40	925,80	37,032	12,9000	24,132	18,099	13,574	21,719	16,289	12,217	19,547	14,660	10,995	15,638	11,728	8,796
1544	1555	617,60	622,00	926,40	933,00	37,320	13,0290	24,291	18,218	13,664	21,862	16,386	12,297	19,676	14,757	11,068	15,741	11,805	8,854
1556	1566	622,40	626,40	933,60	939,60	37,584	13,1580	24,426	18,320	13,740	21,983	16,488	12,366	19,785	14,839	11,129	15,828	11,871	8,903
1567	1576	626,80	630,40	940,20	945,60	37,824	13,2870	24,537	18,403	13,802	22,083	16,562	12,422	19,875	14,906	11,180	15,900	11,925	8,944
1577	1588	630,80	635,20	946,20	952,80	38,112	13,4160	24,696	18,522	13,892	22,226	16,670	12,502	20,004	15,003	11,252	16,003	12,002	9,002
1589	1600	635,60	640,00	953,40	960,00	38,400	13,5450	24,855	18,641	13,981	22,370	16,777	12,583	20,133	15,099	11,325	16,106	12,080	9,060
1601	1610	640,40	644,00	960,60	966,00	38,640	13,6740	24,966	18,725	14,043	22,469	16,852	12,639	20,222	15,167	11,375	16,178	12,133	9,100
1611	1621	644,40	648,40	966,60	972,60	38,904	13,8030	25,101	18,826	14,119	22,591	16,943	12,707	20,332	15,249	11,437	16,265	12,199	9,149
1622	1633	648,80	653,20	973,20	979,80	39,192	13,9320	25,260	18,945	14,209	22,734	17,051	12,788	20,461	15,345	11,509	16,368	12,276	9,207
1634	1643	653,60	657,20	980,40	985,80	39,432	14,0610	25,371	19,028	14,271	22,834	17,125	12,844	20,551	15,413	11,560	16,440	12,330	9,248
1644	1655	657,60	662,00	986,40	993,00	39,720	14,1900	25,530	19,148	14,361	22,977	17,233	12,925	20,679	15,509	11,632	16,543	12,408	9,306
1656	1666	662,40	666,40	993,60	999,60	39,984	14,3190	25,665	19,249	14,437	23,099	17,324	12,993	20,789	15,591	11,694	16,631	12,473	9,355

SUPERFICIE BRUTA	M <sup>2</sup> BONIFICACION	SUPERFICIE NETA (Sn)	4%	Ic	"CS (Sn*0,04) - Ic"	"COEFICIENTE 1-6 dias mes"		0%	"COEFICIENTE 7-11 dias mes"		10%	"COEFICIENTE MENSUAL"		19%	"COEFICIENTE ANUAL"		35%		
						FEST S/c	"FEST C/c LAB S/c"		FEST S/c	"FEST C/c LAB S/c"		LAB C/c	"FEST C/c LAB S/c"		FEST S/c	"FEST C/c LAB S/c"		LAB C/c	FEST S/c
1722	1733	688,80	693,20	1033,20	1039,80	41,592	15,0930	26,499	19,874	14,906	23,849	17,887	13,415	21,464	16,098	12,074	17,171	12,879	9,659
1734	1743	693,60	697,20	1040,40	1045,80	41,832	15,2220	26,610	19,988	14,988	23,949	17,962	13,471	21,554	16,166	12,124	17,243	12,932	9,699
1744	1755	697,60	702,00	1046,40	1053,00	42,120	15,3510	26,769	20,077	15,058	24,092	18,069	13,552	21,683	16,262	12,197	17,346	13,010	9,757
1756	1766	702,40	706,40	1053,60	1059,60	42,384	15,4800	26,904	20,178	15,134	24,214	18,160	13,620	21,792	16,344	12,258	17,434	13,075	9,807
1767	1776	706,80	710,40	1060,20	1065,60	42,624	15,6090	27,015	20,261	15,196	24,314	18,235	13,676	21,882	16,412	12,309	17,506	13,129	9,847
1777	1788	710,80	715,20	1066,20	1072,80	42,912	15,7380	27,174	20,381	15,285	24,457	18,342	13,757	22,011	16,508	12,381	17,609	13,207	9,905
1789	1800	715,60	720,00	1073,40	1080,00	43,200	15,8670	27,333	20,500	15,375	24,600	18,450	13,837	22,140	16,605	12,454	17,712	13,284	9,963
1801	1810	720,40	724,00	1080,60	1086,00	43,440	15,9960	27,444	20,583	15,437	24,700	18,525	13,894	22,230	16,672	12,504	17,784	13,338	10,003
1811	1821	724,40	728,00	1086,60	1092,60	43,704	16,1250	27,579	20,684	15,513	24,821	18,616	13,982	22,339	16,754	12,566	17,871	13,403	10,053
1822	1833	728,80	733,20	1093,20	1099,80	43,992	16,2540	27,738	20,804	15,603	24,964	18,723	14,042	22,468	16,851	12,638	17,974	13,481	10,111
1834	1843	733,60	737,20	1100,40	1105,80	44,232	16,3830	27,849	20,887	15,685	25,064	18,798	14,099	22,558	16,918	12,689	18,046	13,535	10,151
1844	1855	737,60	742,00	1106,40	1113,00	44,520	16,5120	28,008	21,006	15,755	25,207	18,905	14,179	22,686	17,015	12,761	18,149	13,612	10,209
1856	1866	742,40	746,40	1113,60	1119,60	44,784	16,6410	28,143	21,107	15,830	25,339	18,997	14,247	22,796	17,097	12,823	18,237	13,677	10,258
1867	1876	746,80	750,40	1120,20	1125,60	45,024	16,7700	28,254	21,191	15,893	25,429	19,071	14,304	22,886	17,164	12,873	18,309	13,731	10,299
1877	1888	750,80	755,20	1126,20	1132,80	45,312	16,8990	28,413	21,310	15,982	25,572	19,179	14,384	23,015	17,261	12,946	18,412	13,809	10,357
1889	1900	755,60	760,00	1133,40	1140,00	45,600	17,0280	28,572	21,429	16,072	25,715	19,286	14,465	23,143	17,357	13,018	18,515	13,886	10,414
1901	1910	760,40	764,00	1140,60	1146,00	45,840	17,1570	28,683	21,512	16,134	25,815	19,361	14,521	23,233	17,425	13,069	18,587	13,940	10,455
1911	1921	764,40	768,40	1146,60	1152,60	46,104	17,2860	28,818	21,614	16,210	25,936	19,452	14,589	23,343	17,507	13,130	18,674	14,006	10,504
1922	1933	768,80	773,20	1153,20	1159,80	46,392	17,4150	28,977	21,733	16,300	26,079	19,559	14,670	23,471	17,604	13,203	18,777	14,083	10,562
1934	1943	773,60	777,20	1160,40	1165,80	46,632	17,5440	29,088	21,816	16,362	26,179	19,634	14,726	23,561	17,671	13,253	18,849	14,137	10,603
1944	1955	777,60	782,00	1166,40	1173,00	46,920	17,6730	29,247	21,935	16,451	26,322	19,742	14,806	23,690	17,768	13,326	18,952	14,214	10,661
1956	1966	782,40	786,40	1173,60	1179,60	47,184	17,8020	29,382	22,037	16,527	26,444	19,833	14,875	23,799	17,850	13,387	19,040	14,280	10,710
1967	1976	786,80	790,40	1180,20	1185,60	47,424	17,9310	29,493	22,120	16,590	26,544	19,908	14,931	23,889	17,917	13,438	19,111	14,334	10,750
1977	1988	790,80	795,20	1186,20	1192,80	47,712	18,0600	29,652	22,239	16,679	26,687	20,015	15,011	24,018	18,014	13,510	19,214	14,411	10,808
1989	2000	795,60	800,00	1193,40	1200,00	48,000	18,1890	29,811	22,358	16,769	26,830	20,122	15,092	24,147	18,110	13,583	19,318	14,488	10,866
2001	2051	800,40	820,40	1200,60	1230,60	49,224	18,3180	30,906	23,180	17,385	27,815	20,862	15,646	25,034	18,775	14,082	20,027	15,020	11,265
2052	2102	820,80	840,80	1231,20	1261,20	50,448	18,4470	32,001	24,001	18,001	28,801	21,601	16,201	25,921	19,441	14,580	20,737	15,552	11,664
2103	2153	841,20	861,20	1261,80	1291,80	51,672	18,5760	33,096	24,822	18,617	29,786	22,340	16,755	26,808	20,106	15,079	21,446	16,085	12,063
2154	2204	861,60	881,60	1322,40	1322,40	52,896	18,7050	34,191	25,643	19,232	30,772	23,079	17,309	27,695	20,771	15,578	22,156	16,617	12,463
2205	2255	882,00	902,00	1323,00	1353,00	54,120	18,8340	35,286	26,465	19,848	31,757	23,818	17,864	28,582	21,436	16,077	22,865	17,149	12,862
2256	2306	902,40	922,40	1353,60	1383,60	55,344	18,9630	36,381	27,286	20,464	32,743	24,557	18,418	29,469	22,101	16,576	23,575	17,681	13,261
2307	2357	922,80	942,80	1384,20	1414,20	56,568	19,0920	37,476	28,107	21,080	33,728	25,296	18,972	30,356	22,767	17,075	24,284	18,213	13,660
2358	2408	943,20	963,20	1414,80	1444,80	57,792	19,2210	38,571	28,928	21,696	34,714	26,035	19,527	31,243	23,432	17,574	24,994	18,746	14,059
2409	2459	963,60	983,60	1445,40	1475,40	59,016	19,3500	39,666	29,750	22,312	35,699	26,775	20,081	32,129	24,097	18,073	25,704	19,278	14,458
2460	2510	984,00	1,004,00	1476,00	1506,00	60,240	19,4790	40,761	30,571	22,928	36,685	27,514	20,635	33,016	24,762	18,572	26,413	19,810	14,857
2511	2561	1,004,40	1,024,40	1506,60	1536,60	61,464	19,6080	41,856	31,392	23,544	37,670	28,253	21,190	33,903	25,428	19,071	27,123	20,342	15,257
2562	2612	1,024,80	1,044,80	1537,20	1567,20	62,688	19,7370	42,951	32,213	24,160	38,656	28,992	21,744	34,790	26,093	19,570	27,832	20,874	15,656
2613	2663	1,045,20	1,065,20	1567,80	1597,80	63,912	19,8660	44,046	33,035	24,776	39,641	29,731	22,298	35,677	26,758	20,068	28,542	21,406	16,055
2664	2714	1,065,60	1,085,60	1598,40	1628,40	65,136	19,9950	45,141	33,856	25,392	40,627	30,470	22,853	36,564	27,423	20,567	29,251	21,939	16,454
2715	2765	1,086,00	1,106,00	1629,00	1659,00	66,360	20,1240	46,236	34,677	26,008	41,612	31,209	23,407	37,451	28,088	21,066	29,961	22,471	16,853



## **Séptimo - Sesiones**

1. A efectos de aplicación de estas tarifas, el horario de apertura al público de los locales del epígrafe se entenderá dividido en sesiones de matinal, tarde, noche y madrugada.
  2. El cómputo de las sesiones será el siguiente:
    - Sesión matinal será la comprendida entre las 9,00 horas y las 15,00 horas.
    - Sesión de tarde será la comprendida entre las 18,00 horas y las 23,00 horas.
    - Sesión de noche será la comprendida entre las 21:30 horas y las 4,30 horas.
    - Sesión de madrugada será la comprendida entre las 4,30 horas y las 9,00 horas.
- 

## **Octavo - Reglas especiales para el cómputo de las sesiones.**

1. Si en alguna de las sesiones definidas en el apartado anterior, la empresa del local establece interrupciones que obliguen al público a efectuar una nueva consumición, pagar un nuevo precio o abandonar la sala, dando entrada a otro público, se considerarán tantas sesiones distintas como estos casos motiven.
  2. Cuando el horario de apertura al público de un local empiece antes de las 21,30 horas y se prolongue después de las 2,00 horas, se entenderá que tiene sesiones de tarde y noche.
  3. Cuando el horario de apertura al público de un local empiece antes de las 3,00 horas y se prolongue después de las 5,30 horas, se entenderá que tiene sesiones de noche y madrugada.
- 

## **Noveno - “Fin de año”**

1. Los derechos correspondientes a la Comunicación Pública de Fonogramas en las noches de Fin de Año, se cuantificarán multiplicando el coeficiente de superficie del local bonificado por los conceptos de consumición (e intensidad de uso, si tuviere derecho a ellos), por el precio fijado por la empresa para esa específica noche (en cuyo precio se incluirá el del cotillón y cuantos otros complementos ofrezca la empresa como reclamo para la asistencia de clientes a su local, aun cuando éstos sean opcionales), previa deducción del I.V.A., todo ello multiplicado por 0,60. Estos derechos se facturarán con independencia de la tarifa que le corresponda por su actividad habitual.
  2. Cuando el importe que resulte de las operaciones indicadas en el número 1 anterior sea inferior a 91,35 € por esta específica sesión de Fin de Año, el importe a satisfacer será precisamente la citada cantidad.
- 

## **TARIFA POR LA REPRODUCCIÓN PARA LA COMUNICACIÓN PÚBLICA DE FONOGRAMAS**

El 5% de los derechos de comunicación pública de fonogramas calculados conforme a los apartados “Primero - Derechos por sesión” y, en su caso, “Noveno. Fin de año”, del bloque “TARIFA POR LA COMUNICACIÓN PÚBLICA DE FONOGRAMAS” del presente epígrafe tarifario “2.2. Ocio Nocturno”.

# Descuentos

---

Debes saber que al importe resultante de esta tarifa se le pueden aplicar los siguientes descuentos, todos ellos acumulables, si estás en alguna de estas situaciones:

## Descuento por pertenencia a asociación

Si perteneces a la **Federación de Empresarios de Ocio Nocturno y Espectáculos (España de Noche)** o a alguna de las asociaciones que la integran, tendrás un descuento de un 5% sobre la tarifa aplicable.

**NOTA:** El descuento dejará de resultar de aplicación si se produce alguno de los siguientes supuestos:

- a. Si causas baja en España de Noche o en la asociación integrada en España de Noche a la que perteneces, o si la asociación a la que perteneces causa baja en España de Noche cuando ésta lo ponga en conocimiento de AGEDI-AIE OCR UTE.
- b. Si incumples las obligaciones previstas en el contrato suscrito con AGEDI-AIE OCR UTE.
- c. Si realizas, sin contratar con AGEDI-AIE OCR UTE, alguna de las modalidades de uso no previstas en el contrato, o que se hubieran efectuado en forma y condiciones distintas a las expresamente mencionadas en el mismo.

Si con posterioridad a la pérdida del descuento desapareciera la causa que la hubiese motivado, podrás beneficiarte de nuevo del descuento para el cálculo de los derechos posteriores mediante solicitud cursada por escrito a AGEDI-AIE OCR UTE que la aceptará, salvo causa justificada.

## Descuento por domiciliación bancaria.

Si decides domiciliar los pagos, tendrás un descuento de un 5% sobre la tarifa aplicable.

**NOTA:** este descuento dejará de resultar de aplicación de forma automática con el impago de cualquier factura. Podrás beneficiarte de nuevo del descuento una vez sea(n) atendido(s) el recibo(s) impagado(s) así como el siguiente recibo del último impagado sin este descuento del 5%.

## Descuento por pago anticipado.

Si decides pagar anticipadamente te ofrecemos el siguiente descuento sobre la tarifa aplicable, en función de la periodicidad de pago que escojas:

- Por pago semestral anticipado, un 2,5%.
- Por pago anual anticipado, un 5%.

**NOTA:** Este descuento dejará de resultar de aplicación de forma automática en el supuesto de impago de cualquier recibo. Podrás beneficiarte de nuevo del descuento siempre y cuando sea atendido el recibo impagado y el recibo correspondiente al siguiente periodo, año o semestre según proceda, sin el descuento practicado.

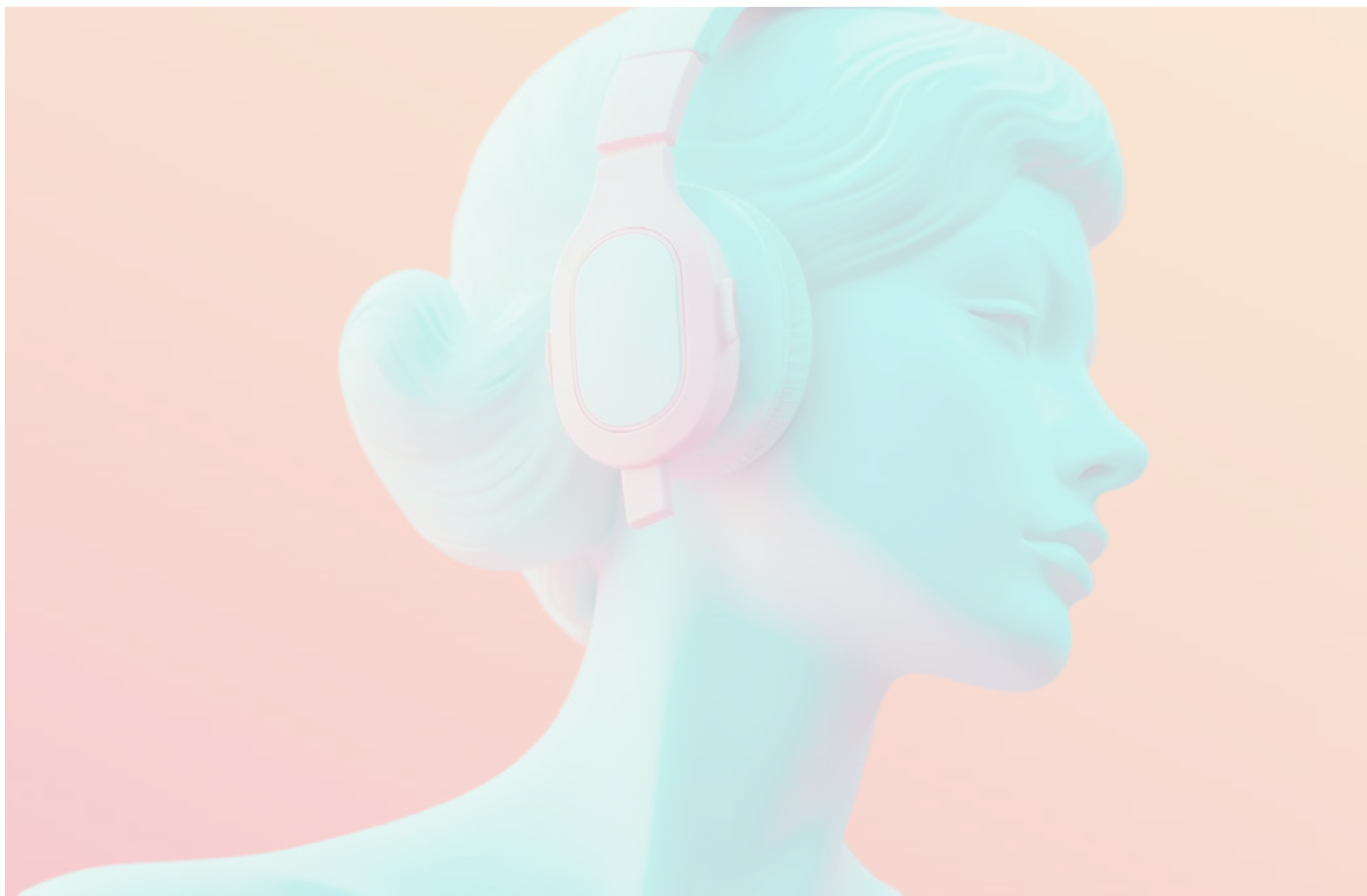

**Somos Música**  
BY AGEDI & AIE



## **Tarifas aplicadas a establecimientos y eventos accesibles al público 2025**

© De la edición (2025):

AGEDI-AIE Oficina Conjunta de Recaudación de Artistas y Productores UTE

Calle Orense, n.º 81, 3ª Planta, CP: 28020, Madrid

**Diseño gráfico:**

Aplus Field Marketing, S.L.

**[www.somos-musica.es](http://www.somos-musica.es)**